

高校生アンケート調査リーフレット

金沢星稜大学「人文学部 国際文化学科(仮称)」に関するアンケート調査

金沢星稜大学は、経済学部(経済学科・経営学科)、人間科学部(スポーツ学科・こども学科)の2学部4学科で構成された大学です。そして、平成28年4月に、国際語である英語力の徹底した教育、グローバル化する社会と世界の多様な文化・価値観を理解することを目的として、新しい学部である「人文学部 国際文化学科(仮称)」の開設を予定しています。

このアンケート調査は、新学部「人文学部 国際文化学科(仮称)」の設置計画の基礎資料とするために、無記名方式で高校生のみなさんの「進路」に関する率直な思いや考え・意見などをお聞きするものです。回答は、該当する番号などを回答欄に直接記入してください。みなさんから得られた調査情報は、設置計画の基礎資料としてのみ活用し、他の目的に使用いたしません。なおアンケート調査は金沢星稜大学から委託された一般財団法人日本開発構想研究所が実施しております。アンケート調査へのご協力をお願いいたします。

新学部設置は計画中であり、学部・学科名称や授業料等は正式に決まったものではなく、設置計画を具体化させていく過程で変更される可能性があります。

このアンケート調査は、平成26年度の高校2年生のみなさんが対象となります。

金沢星稜大学 人文学部 国際文化学科(仮称)

平成28年4月開設予定(現在、設置計画中)
入学定員:75名(4年制・男女共学)

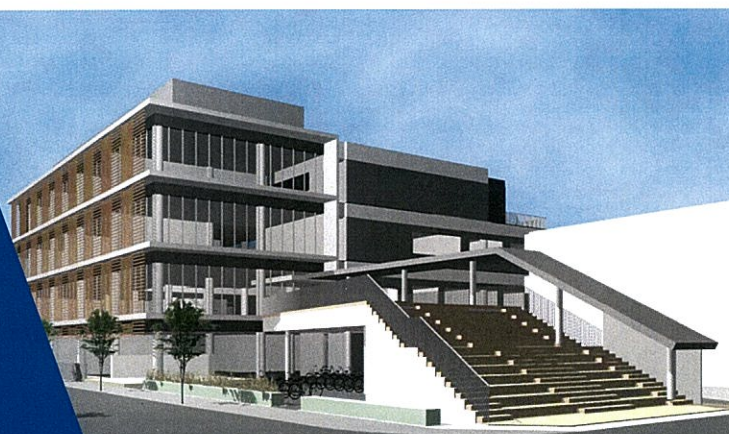

新校舎建設計画中!(完成イメージ)

金沢星稜大学「人文学部 国際文化学科(仮称)」では、英語コミュニケーション能力と日本・世界の文化への理解力、世界的な視点を踏まえた教養力を備え、課題発見・解決力をもつグローバル人材を養成します。

人文学部 国際文化学科(仮称)の教育のポイント

- 1年次から徹底して「聞く・話す・読む・書く」の英語スキルを強化します。
- クォーター制(1年を4学期とする制度)を導入します。
- 全員が海外留学(約9ヵ月)をします。
- 3年次からの授業は原則として英語で行います。
- TOEFL iBT80点(または、TOEIC730点、IELTS6.0点)を目標として英語力を鍛えます。
- 中学校教諭一種免許状(英語)、高等学校教諭一種免許状(英語)の教職課程認定申請をする予定です。

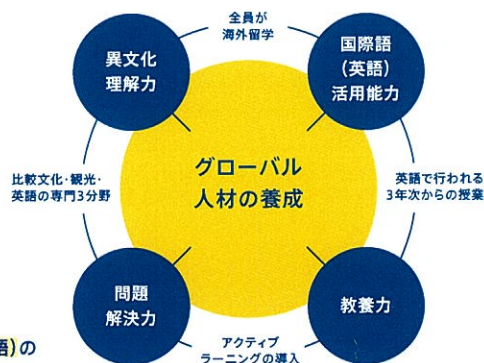

※アクティブラーニングとは 教員による一方的な授業形式とは異なり、問題解決学習、体験学習、グループ・ディスカッション、プレゼンテーションなどの学生参加型の学習方法

≫ 人文学部 国際文化学科(仮称)が養成する人材

日本と地元石川の文化・歴史を理解する教養人であると同時に、国際的な視野で問題をとらえ、異文化を理解し、異なる価値観をもつ人々と協力して働くことができる人材

≫ 人文学部 国際文化学科(仮称)で身につける能力

国際語(英語)の活用能力	日常的なコミュニケーションはもちろん、様々な場面での交渉能力、専門的な学問の意見交換にも耐えられるコミュニケーション能力を身につけます。
異文化理解力	日本の文化と海外の文化の差を理解し、興味と関心をもって、外国の異なる世界観・価値観に柔軟に対応する能力を身につけます。
教養力	世界の文化・歴史・宗教を踏まえ新たな発想を創り出す能力、価値観の異なる人々と働くためのコミュニケーション能力、絶え間なく変化する現代社会の中で、未知の事態や新しい状況に的確に対応できる能力を身につけます。
問題解決力	様々な視点で問題を発見・分析し、解決に取り組むことができる能力を身につけます。

≫ 入学から卒業までのイメージ

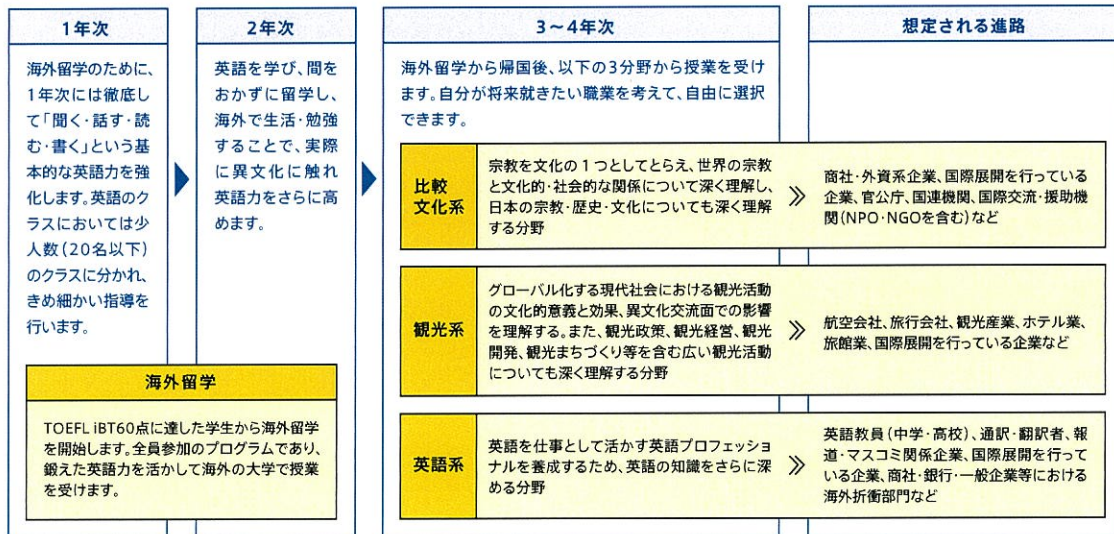

≫ 人文学部 国際文化学科(仮称)の授業料等

(平成28年4月開設時の授業料等の予定額です)

入学金	授業料	教育充実費	初年度(1年次)の合計
120,000円	822,000円	360,000円	1,302,000円

※海外留学先大学の授業料は、本学が負担する予定です。(渡航費・滞在費等は自己負担となります。)

※近隣大学と新学部と類似する大学の初年度(1年次)の授業料等については別紙を参照してください。



〒920-8620 石川県金沢市御所町丑10番地1
 経営企画室 TEL 076-253-3861 FAX 076-253-3993

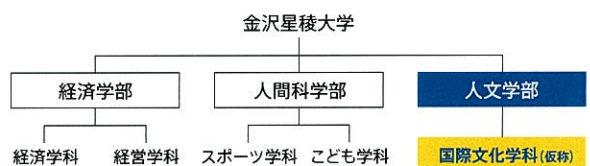

近隣大学と新学部に類似する大学の初年度(1年次)の授業料等

授業料等(入学金、授業料、施設設備費、実習費等)は、各大学のホームページより調査を行い、**平成27年度の授業料等**を掲載しています。
ただし、(※)が付いている大学は、ホームページに未掲載のため、**平成26年度の授業料等**を掲載しています。

1. 北信越地域の大学の授業料等(石川県・富山県・福井県・新潟県・長野県)

北信越地域において、**留学を義務付けている大学はありません。**

(単位：名、円)

所在地	設置形態	大学名	学部	学科	入学定員	入学金	授業料	施設設備費等	実習費等	初年度(1年次)合計
石川	国立	金沢大学	人間社会学域	国際学類	70	282,000	535,800			817,800
	私立	金沢学院大学	文学部	文学科 (2015年改組予定)	130	200,000	730,000	230,000	30,000	1,190,000
		北陸大学	未来創造学部	国際教養学科	100	200,000	900,000	300,000	-300,000	1,100,000
				国際マネジメント	100	200,000	900,000	300,000	-300,000	1,100,000
富山	国立	富山大学(※)	人文学部	人文学科	185	282,000	535,800			817,800
福井	私立	仁愛大学	人間学部	コミュニケーション学科	95	250,000	670,000	300,000		1,220,000
新潟	公立	新潟県立大学	国際地域学部	国際地域学科	180	282,000	535,800			817,800
	私立	敬和学園大学	人文学部	英語文化 コミュニケーション学科	60	230,000	690,000	270,000		1,190,000
				国際文化学科	80	230,000	690,000	270,000		1,190,000
		新潟国際情報大学	国際学部	国際文化学科	100	100,000	675,000	250,000	85,000	1,110,000
長野	国立	信州大学(※)	人文学部	人文学科	155	282,000	535,800			817,800

2. 関西・関東圏で半年以上の留学を義務付けている大学の授業料等

①留学先大学の授業料を自大学が負担する大学

(単位：名、円)

所在地	設置形態	大学名	学部	学科	入学定員	入学金	授業料	施設設備費	実習費等	初年度(1年次)合計
大阪	私立	関西外国語大学(※)	英語国際学部	英語国際学科	700	250,000	750,000	270,000		1,270,000
			英語キャリア学部	英語キャリア学科	120	250,000	750,000	270,000		1,270,000
京都	私立	龍谷大学	国際学部 (2015年度開設予定)	グローバル スタディーズ学科	120	200,000	931,000	50,000	130,000	1,311,000
東京	私立	早稲田大学	国際教養学部	国際教養学科	325	200,000	1,166,000	180,000	70,000	1,616,000
	私立	創価大学	国際教養学部	国際教養学科	80	246,000	910,000	203,000	8,000	1,367,000

②自大学の授業料を免除し、留学先大学の授業料を自己負担する大学

(単位：名、円)

所在地	設置形態	大学名	学部	学科	入学定員	入学金	授業料	施設設備費	実習費等	初年度(1年次)合計
大阪	私立	関西大学	外国語学部	外国語学科	165	260,000	890,000	270,000		1,420,000
東京	私立	法政大学	国際文化学部	国際文化学科	249	180,000	1,008,000	264,000	38,000	1,490,000
	私立	立教大学	異文化 コミュニケーション学部	異文化 コミュニケーション学科	115	200,000	792,000	286,000	10,000	1,288,000

(注1) 授業料等には後援会費等は含まれていません。